

08081044017

Registraire
des entreprises

Québec



Déclaration d'immatriculation

Société

Loi sur la publicité légale des entreprises individuelles,
des sociétés et des personnes morales (L.R.Q., c. P-45)

2009-09-15 1624001622

43.005

Consulter au besoin votre contrat de société.

Numéro d'entreprise du Québec (NEQ)

Si l'immatriculation est radiée
sur demande, inscrire le NEQ
déjà attribué

3 3 66103888

1 - Identification - Inscrivez le nom et le domicile de la société. La société en nom collectif et la société en commandite constituées au Québec peuvent indiquer dans leur nom ou à la suite de leur nom la forme juridique les représentant ou seulement à la suite de leur nom le sigle de leur forme juridique (S.E.N.C./S.E.C.). Pour la société non constituée au Québec dont le nom est dans une autre langue que le français, déclarer la version française de ce nom s'il en existe une, sinon voir la section 4E. Tous les établissements doivent être déclarés à la section 4D.

Réservé à l'administration Date d'immatriculation	Année 2009	Mois 09	Jour 15
--	---------------	------------	------------

Inscrivez l'adresse à laquelle vous désirez recevoir votre correspondance.

A) Nom et domicile de la société		B) Domicile élu (adresse de correspondance)	
Nom Société en commandite Nouveaux Vents		Nom du destinataire	
Version s'il y a lieu New Winds Limited Partnership		Nom de la rue, app./bureau	
N° 1	Nom de la rue, app./bureau Place Ville-Marie, Suite 2500	N°	Nom de la rue, app./bureau
Municipalité/ville Montréal	Province/État Québec	Municipalité/ville	Province/État
Code postal H 3 B 1 R 1	Pays Canada	Code postal	Pays

DÉPOSÉ AU REGISTRE
15 SEP 2009
Services Québec
Montréal

2 - Forme juridique - Marquer d'un X la case identifiant la forme juridique de la société.

Société constituée au Québec		Société en nom collectif <input type="checkbox"/>		SEC Société en commandite <input checked="" type="checkbox"/>		SEP Société en participation <input type="checkbox"/>	
Société non constituée au Québec		SOC Société <input type="checkbox"/>		Loi constitutive de la société non constituée au Québec			
Société en nom collectif à responsabilité limitée (réservé aux membres d'ordres professionnels québécois) et société non constituée au Québec							
Si vous êtes membre d'un ordre professionnel au sens du Code des professions, vous pouvez exercer vos activités au sein d'une société en nom collectif à responsabilité limitée au bureau de votre ordre à l'autorisation par règlement. Vous devez alors mentionner le fait que la responsabilité de certains ou de l'ensemble des associés est limitée et inscrire la date à laquelle la société devient ou cesse d'être à responsabilité limitée. Pour la société non constituée au Québec, vous devez seulement indiquer si la responsabilité de certains ou de l'ensemble des associés est limitée.							
Marquer d'un X si la responsabilité de certains ou de l'ensemble des associés est limitée <input type="checkbox"/>							
Date à laquelle la société en nom collectif québécoise devient à responsabilité limitée			Année		Mois		Jour
Date à laquelle la société en nom collectif québécoise cesse d'être à responsabilité limitée			Année		Mois		Jour

3 - Objet poursuivi par la société

Décrire l'événement Acquérir, détenir, opérer et vendre des yachts, voiliers et autres navires et vaisseaux, ainsi que d'autres biens.

4 - Informations générales

A) Nature des deux principaux domaines d'activité de la société		Réservé à l'administration
1 ^{er} domaine d'activité Commerce d'embarcations nautiques		Code d'activité 5999
2 ^e domaine d'activité (s'il y a lieu)		Code d'activité
B) Nombre de salariés au Québec - Marquer la case appropriée d'un X.		
O Aucun <input checked="" type="checkbox"/> A De 1 à 5 <input type="checkbox"/> C De 11 à 25 <input type="checkbox"/> E De 50 à 99 <input type="checkbox"/> G De 250 à 499 <input type="checkbox"/> I De 750 à 999 <input type="checkbox"/> K De 2 500 à 4 999 <input type="checkbox"/>		
B De 6 à 10 <input type="checkbox"/> D De 26 à 49 <input type="checkbox"/> F De 100 à 249 <input type="checkbox"/> H De 500 à 749 <input type="checkbox"/> J De 1 000 à 2 499 <input type="checkbox"/> L 5 000 et plus <input type="checkbox"/>		

Si l'espace prévu est insuffisant, joindre les annexes nécessaires en y indiquant la section correspondante.

Ministère du Revenu

GF81

LE-541.1.33.01 (2009-06)

1 de 3

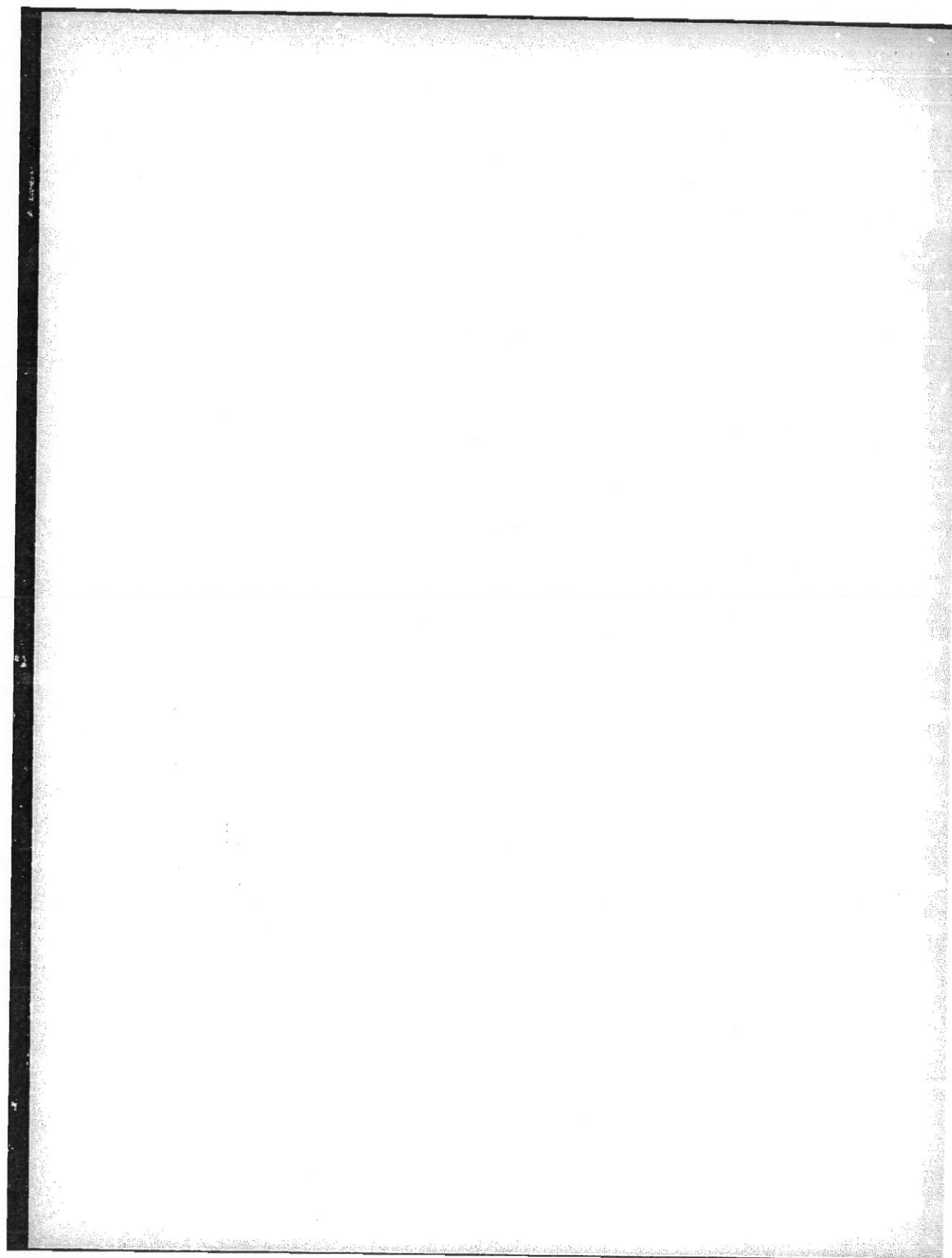

08081044017

Numéro d'entreprise du Québec (NEQ)

NEQ

3 3 66 1 03888

4 - Informations générales (suite)

C) Période d'existence
 Pour les sociétés en nom collectif et les sociétés en commandite constituées au Québec, le fait de déclarer une date de cessation d'existence ne dispense pas une telle société de l'obligation de produire les avis de dissolution, de nomination d'un liquidateur et de clôture prévus au Code civil du Québec.

Si l'existence légale de la société est limitée dans le temps, inscrire la date de cessation prévue.

Année Mois Jour

D) Identification des établissements au Québec

- L'établissement principal doit être déclaré dans la section prévue à cette fin.
- Pour la société en commandite constituée au Québec, l'adresse de son principal établissement correspond au lieu où est tenu le registre relatif aux commanditaires.
- Inscrire le nom, l'adresse complète des établissements et les deux principaux domaines d'activité qui y sont exercés.

Établissement principal au Québec

Nom	N°	Nom de la rue, app./bureau
	Municipalité/ville	
	Province	Code postal

Principaux domaines d'activité de cet établissement

1 ^{er} domaine d'activité	Réservé à l'administration
	Code d'activité
2 ^e domaine d'activité (s'il y a lieu)	Code d'activité

→ Activité à déclaration obligatoire : Marquer d'un X si vous exploitez un point de vente de tabac au détail (001). **Autres établissements**

Nom	N°	Nom de la rue, app./bureau
	Municipalité/ville	
	Province	Code postal

Principaux domaines d'activité de cet établissement

1 ^{er} domaine d'activité	Réservé à l'administration
	Code d'activité
2 ^e domaine d'activité (s'il y a lieu)	Code d'activité

→ Activité à déclaration obligatoire : Marquer d'un X si vous exploitez un point de vente de tabac au détail (001). **E) Autres noms utilisés au Québec**

Inscrire tout autre nom utilisé dans l'exercice de vos activités, dans l'exploitation de votre entreprise ou aux fins de la possession d'un droit réel immobilier autre qu'une priorité ou une hypothèque. Cela comprend notamment les noms d'emprunt utilisés, les noms de marchandises ou de services (marque de commerce) dont la société est propriétaire ou usagère au Québec. S'il s'agit d'une marque de commerce, le préciser. Une version française est obligatoire pour chacun des noms déclarés dans une autre langue.

Nom
Nom

5 - Identification des associés

Inscrire le code approprié, le nom et le domicile de chaque associé faisant partie de la société.

Une société en nom collectif ou en participation doit déclarer les associés (AS). Une société en commandite doit déclarer le principal commanditaire (PC) et les commanditaires (CA) connus lors de la conclusion ou contrat ainsi que les commandités (CE). Une société non constituée au Québec doit déclarer un des codes de fonction énumérés ci-dessous.

Codes de fonction des associés AS Associé CE Commandite PC Principal commanditaire CA Commanditaire AU Autre (pour société non constituée au Québec)	
Code	Code
CE	CA
Si code AU, le détailler obligatoirement.	
Nom	Nom
RUTAS NAVALES S.A. de C.V.	TRAYECTOS DEL MAR S.A. de C.V.
N°	N°
1150	1150
Nom de la rue, app./bureau	Nom de la rue, app./bureau
Av. Constituyentes, Colonia Lomas Alta	Av. Constituyentes, Colonia Lomas Alta
Municipalité/ville	Municipalité/ville
Del. Miguel Hidalgo, Mexico	Del. Miguel Hidalgo, Mexico
Province/État	Province/État
D.F.	D.F.
Code postal	Code postal
Mexico 11950	Mexico 11950
Pays	Pays
Mexico	Mexico

Si l'espace prévu est insuffisant, joindre les annexes nécessaires en y indiquant la section correspondante.

GF82

2 de 3

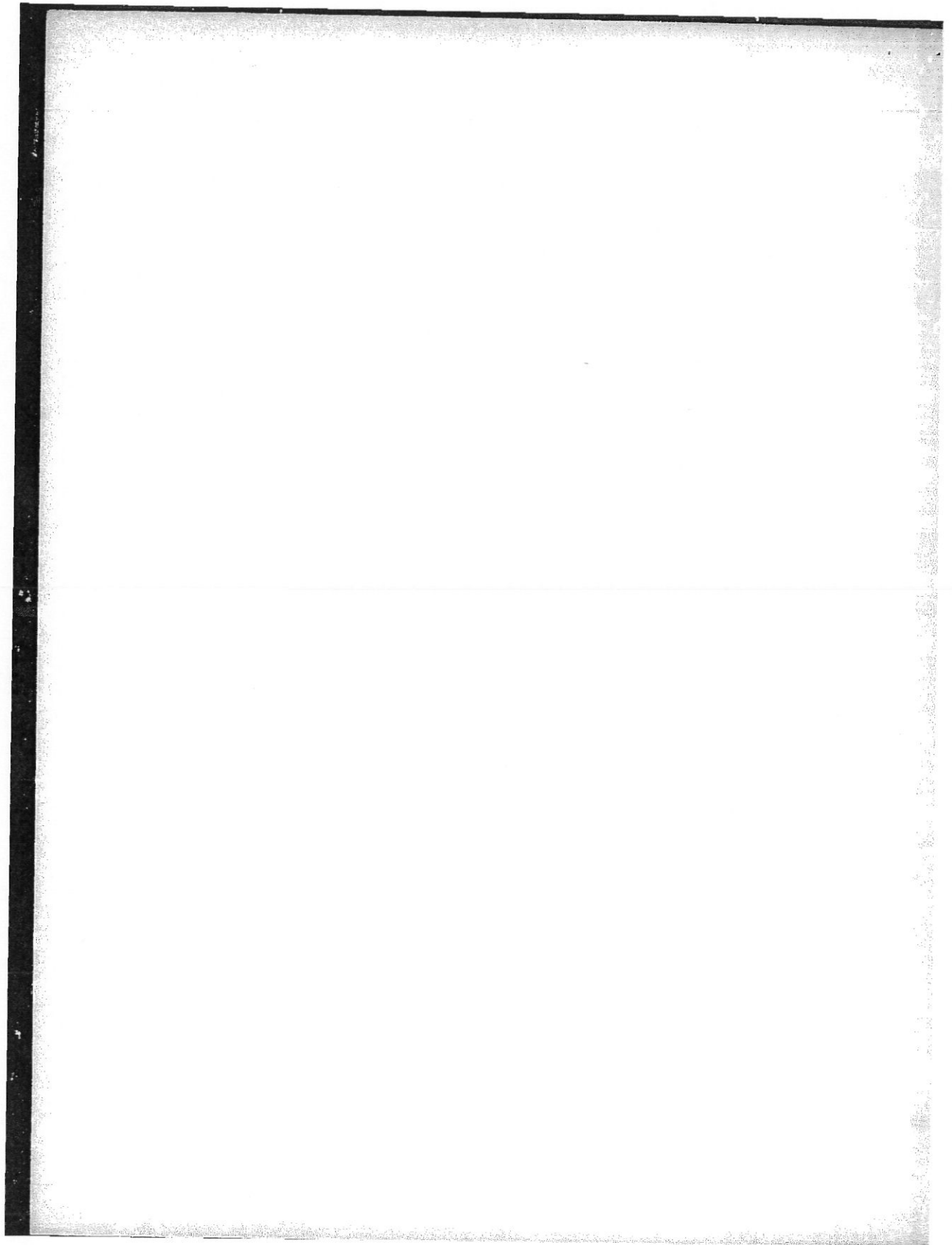

08081044017

Numéro d'entreprise du Québec (NEQ)

NEQ

3 366 103888

5 - Identification des associés (suite)

Codes des associés AS Associé		CE Commandité	PC Principal commanditaire	CA Commanditaire	AU Autre (pour société non constituée au Québec)	
Code <small>Si code AU le détailler obligatoirement</small>			Code <small>Si code AU le détailler obligatoirement</small>			
Nom			Nom			
N° <small>Nom de la rue, app./bureau</small>			N°		Nom de la rue, app./bureau	
Municipalité/ville		Province/État		Municipalité/ville		Province/État
Code postal		Pays		Code postal		Pays

6 - Fondé de pouvoir - Si la société n'a ni domicile ni établissement au Québec, inscrire le nom et l'adresse complète d'un fondé de pouvoir résidant au Québec.

Nom		
N° <small>Nom de la rue</small>		App./bureau
Municipalité/ville	Province	Code postal

7 - Administrateur du bien d'autrui - Si la société est représentée par une personne chargée d'administrer l'ensemble de ses biens, marquer d'un X la case appropriée à la qualité de cette personne et inscrire son nom et son adresse complète. Cette personne a les droits et obligations que la Loi sur la publicité légale des entreprises individuelles, des sociétés et des personnes morales confère à la société.

CU Curateur <input type="checkbox"/>	FI Fiduciaire <input type="checkbox"/>	LI Liquidateur <input type="checkbox"/>	SD Sequestre <input type="checkbox"/>	SY Syndic <input type="checkbox"/>
<input type="checkbox"/> Si autre le détailler obligatoirement				
AU Autre <input type="checkbox"/>				
Nom				
N° <small>Nom de la rue</small>				App./bureau
Municipalité/ville		Province/État		
Code postal		Pays		

8 - Certification

Je	Alfredo Chedraui Gbeso
	<small>Prénoms et nom de la personne autorisée</small>
domicilié(e) au	Av. de las Palmas 1, Fraccionamiento Las Animas, Xalapa, Veracruz, Mexico 91190
	<small>N° rue, appartement, municipalité, ville, province, code postal et pays</small>
atteste que je suis la personne autorisée par la société à signer la présente déclaration que les renseignements déclarés sont vrais et que le paiement requis accompagne la présente déclaration.	
	
Signature obligatoire	2009/09/15
	Date (année/mois/jour)

Un exemplaire de cette déclaration sera déposé au registre des entreprises et un autre vous sera retourné.

Signer le nombre d'exemplaires requis et joindre votre paiement.
Ne pas télécopier.

